LEGENDA:

INVENTARIZACE

- 1,2... STROM URČENÝ K PONECHÁNÍ / OŠETŘENÍ
- 1,2... STROM URČENÝ KE KÁCENÍ
- 1,2... SKUPINA KEŘŮ URČENÁ KE KÁCENÍ
- 1,2... SKUPINA STROMŮ
- 1,2... SKUPINA STROMŮ KE KÁCENÍ / PROBÍRCE
- a,b,... STROM URČENÝ KE KÁCENÍ ROSTOUCÍ VE SKUPINĚ STROMŮ
- HRANICE INVENTARIZAČNÍCH PLOCH

OSTATNÍ

- HRANICE POZEMKU, VNITŘNÍ KRESBA
- 200/1 KATASTRÁLNÍ ČÍSLO POZEMKU
- HRANICE ETAP

STÁVAJÍCÍ SÍTĚ TECHNICKÉ INFRASTRUKTURY

- PLYNOVOD NTL, STL - GASNET
- PODZEMNÍ KOMUNIKAČNÍ VEDENÍ - CETIN
- PODZEMNÍ KOMUNIKAČNÍ VEDENÍ - UPC
- PODZEMNÍ VEDENÍ NN DO 1kV - ČEZ
- PODZEMNÍ VEDENÍ VN DO 35 kV - ČEZ
- PODZEMNÍ KOMUNIKAČNÍ VEDENÍ - TELCO
- TEPLOVOD - ČEZ
- VODOVOD - SCVaK
- KANALIZACE - SCVaK
- PODZEMNÍ VEDENÍ -VO - JIRKOV

pozn.

Detailní popis pěstebních opatření je uveden v inventarizačních tabulkách (viz. část dokumetnace: B - Rozpočet, Výkaz výměr).

Trávník bude založen na ploše likvidovaných keřů a místě kácených stromů (strom/ plocha 2m2).

Jakákoli změna při realizaci musí být konzultována s autorem PD.

Zákres inženýrských sítí je pouze orientační. Před začátkem prací musí být sítě vytyčeny v terénu příslušnými správci.

Do řešeného území patří pouze pozemky uvedené v části dokumentace A Průvodní a technická zpráva.

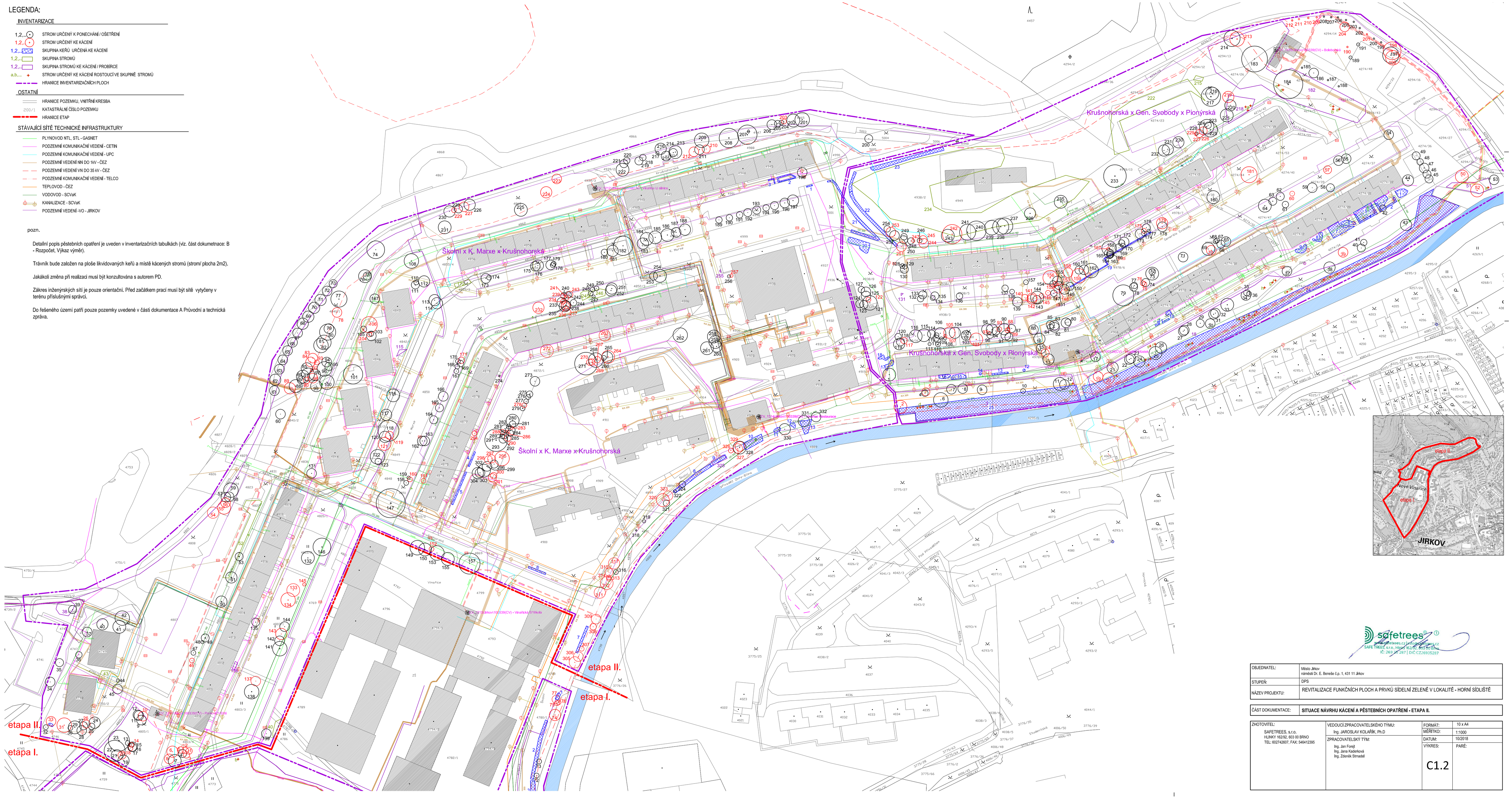

safetrees®
www.safetrees.cz | info@safetrees.cz
SAFETREES, s.r.o., Hlinky 162/92, 603 00 Brno
IČ: 2603 7207 | DIČ: CZ2603 7207

OBJEDNATEL:	Město Jirkov náměstí Dr. E. Beneše č.p. 1, 431 11 Jirkov
STUPEŇ:	DPS
NÁZEV PROJEKTU:	REVITALIZACE FUNKČNÍCH PLOCH A PRVKŮ SÍDELNÍ ZELENĚ V LOKALITĚ - HORNÍ SÍDLIŠTĚ
ČÁST DOKUMENTACE:	**SITUACE NÁVRHU KÁCENÍ A PĚSTEBNÍCH OPATŘENÍ - ETAPA II.**

ZHOTOVITEL: SAFETREES, s.r.o. HLINKY 162/92, 603 00 BRNO TEL: 602742807, FAX: 545412395	VEDOUCÍ ZPRACOVATELSKÉHO TÝMU: Ing. JAROSLAV KOLAŘÍK, Ph.D ZPRACOVATELSKÝ TÝM: Ing. Jan Forejt Ing. Jana Kadeřková Ing. Zdeněk Strnadel	FORMÁT:	10 x A4
		MĚŘÍTKO:	1:1000
		DATUM:	10/2018
		VÝKRES: C1.2	PARÉ: